

Originele handleiding – AREBOS 500 kg Motorbrug

AREBOS

500 kg motorbrug

AR-HE-MB500



Volg alle veiligheidsmaatregelen in deze gebruikershandleiding om veilig gebruik te garanderen.

CE

Bedankt voor uw vertrouwen in AREBOS.

Inhoudsopgave

1. Veiligheid	3
1.1 Symbool uitleg	3
1.2 Algemene veiligheidsinstructies	3
2. Vergadering	4
3. Specificaties	5
4. Onderhoud en reiniging	5
5. Kennisgeving van verwijdering	5
5.1 Verwijdering en verpakking	5
5.2 Verwijdering van AEEA	5
EU-conformiteitsverklaring	6

Dank u voor de aankoop van ons product. Lees de gebruikershandleiding aandachtig door voordat u het product voor de eerste keer gebruikt. Als u het product aan een derde overlaat, moet deze gebruiksaanwijzing bij deze worden meegegeven.

Technische wijzigingen voorbehouden!

Door voortdurende verdere ontwikkelingen kunnen illustraties, functionele stappen en technische gegevens worden verschillen enigszins.

1. Veiligheid

1.1 Symbool uitleg



Een CE-markering kan worden gebruikt om aan te geven dat een product voldoet aan de wettelijke bepalingen van Europese wettelijke normen en daarom binnen de Europese Gemeenschap mag worden verhandeld.



Waarschuwing! Lees de veiligheidsvoorschriften goed door. Dat Het niet naleven van veiligheidsmaatregelen kan leiden tot ernstig letsel of schade. Bewaar de gebruiksaanwijzing goed.



Wees voorzichtig bij het gebruik van het artikel!



Waarschuwing! Gevaar voor beknelling van de handen!

1.2 Algemene veiligheidsinstructies

- Ongekwalficeerde personen mogen de motorbrug niet gebruiken.
- Gebruik de motorbrug voor beoogd gebruik, alleen voor het heffen van voertuigmotoren. Gebruik de motorbrug nooit om lasten te vervoeren!
- Zorg ervoor dat de voertuigconstructie geschikt is voor het gebruik van de motorbrug. Het oppervlak van de voertuigconstructie moet vlak zijn om te voorkomen dat de motorbrug wegglijdt.
- Bepaal het meest stabiele deel van de voertuigstructuur om de motorbrug op te zetten. Plaats de steunen (11) met de rubberen beschermkappen (12) niet op de spatborden (lakschade mogelijk), maar aan de binnenkant van het schot (bovenste spatbordbevestiging) of op de schokdemperbevestiging.
- Zorg ervoor dat het voertuig niet kan weggrollen wanneer u de motorbrug gebruikt.
- Gebruik de motorbrug niet als er gevaar bestaat dat benzine of andere gevaarlijke stoffen lekken.
- Nadat de motorbrug correct is gemonteerd, draait u eerst de bouten (7) en de borgkartelschroeven (2) vast om de brug te stabiliseren.
- Werk nooit onder een geheven motor!
- Overschrijd het toegestane draagvermogen van de motorbrug niet.

- Bevestig de op te tillen motor door de lastkettingen (14) om de motor te wikkelen en hang de kettingen aan de lasthaken. Om de motor op te tillen, draait u aan de handhendelmoeren (5).
- Reinig en smeer van tijd tot tijd de schroefdraad op alle onderdelen.
- Bewaar de motorbrug op een droge plaats, uit de buurt van vocht.
- Veranderingen en aanpassingen aan de motorbrug zijn niet toegestaan. Wij aanvaarden geen aansprakelijkheid voor schade veroorzaakt door oneigenlijk gebruik van de motorbrug.
- Gebruik de motorbrug niet als onderdelen verbogen of beschadigd zijn.

2. Vergadering

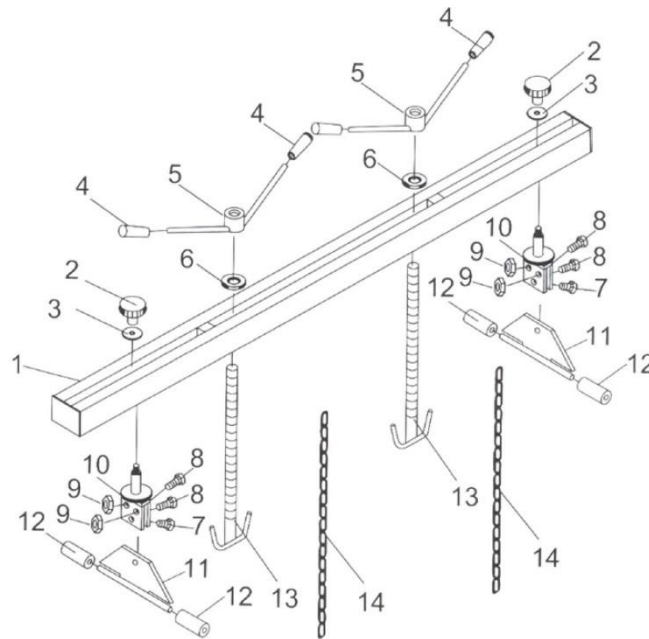

1. De brug van de motor
2. Vergrendelbare kartelschroef
3. Wasmachine
4. Grip mouw
5. De moer van de handhefboom
6. Wasmachine
7. Bout M12x25
8. Bout M10x35
9. Zeskant moer M10/M12
10. Gegroefde draad
11. Variabele spatbordondersteuning
12. Rubberen dop
13. Lasthaak M20 x 2,5 (330 mm)
14. Ketting van de lading

3. Specificaties

Drijfvermogen	500 kg
Lengte van de band	150 cm
Lengte van de ketting	90 cm
Gewicht	15 kg

4. Onderhoud en reiniging

- Controleer voor elk gebruik de algemene staat van het gereedschap, controleer op losse schroeven, verkeerde uitlijning of vastlopen van bewegende delen, gebarsten of kapotte onderdelen en andere omstandigheden die een veilige werking kunnen verstoren.
- Reinig de buitenkant van het gereedschap na gebruik met een schone, damp kleding.

5. Kennisgeving van verwijdering

5.1 Verwijdering en verpakking

- Zorg ervoor dat de verpakking op de juiste manier wordt weggegooid in overeenstemming met de richtlijnen en normen die in uw regio van toepassing zijn. In sommige gevallen kan de verpakking bestaan uit plastic zakken - let er vooral op dat deze niet in handen van kinderen vallen. Er bestaat verstikkingsgevaar!

5.2 Verwijdering van AEEA

- AEEA moet worden afgevoerd in overeenstemming met de richtlijnen en de voorschriften voor lokale afvalverwerking.
- Aan het einde van de lange levensduur van uw artikel, dient u de waardevolle grondstoffen op de juiste manier weg te gooien, zodat deze op de juiste manier kan worden gerecycled. Als u niet zeker weet hoe u het beste te werk kunt gaan, helpen de plaatselijke afvalverwerkingsbedrijven of recyclingcentra u graag verder.

Onze klantenservice: +49 (0) 931-45232700

EU-conformiteitsverklaring

Wij, de

Canbolat Vertriebs GmbH, Gneisenaustraße 10-11, 97074 Würzburg, Duitsland

Hierbij verklaren wij dat de hieronder genoemde apparaten voldoen aan de relevante essentiële veiligheids- en gezondheidseisen van de EU-richtlijnen vanwege hun ontwerp en constructie, evenals in de door ons op de markt gebrachte ontwerpen.

Naam van het product: Arebos 500 kg Motorbrug

Artikelnummer: 4260199758168

Model nummer: AR-HE-MB500

Als het apparaat zonder onze toestemming wordt gewijzigd, verliest deze conformiteitsverklaring haar geldigheid.

Getest na:

QA-AC-4657/20

QA TECHNIC - CONFORMITEITSATTEST

Richtlijn 2006/42/EG

EN ISO 12100: 2010, EN13155:2003+A2:2009

Datum/Handtekening Fabrikant/Locatie: Würzburg, 27.02.2023



Handtekening:

Dipl.-Inform. (Univ.) Korhan Canbolat, Gedelegeerd Bestuurder

Vertegenwoordiger van deze gebruiksaanwijzing/technische gegevens:

Dipl.-Inform. (Univ.) Korhan Canbolat, Gedelegeerd Bestuurder

Adres van het kantoor:

Canbolat Vertriebs GmbH

Gneisenaustraße 10-11

97074 Würzburg

Het retouradres vindt u in het impressum: <https://www.arebos.de/impressum/>

Btw-identificatienummer: DE 263752326

De rechtbank van inschrijving in het handelsregister is Würzburg, HRB 10082

WEEE-Reg.-Nr. DE 61617071